

Projet habitation Las Terrenas

Plan 3D



Projet habitation Las Terrenas

Rez de chaussée

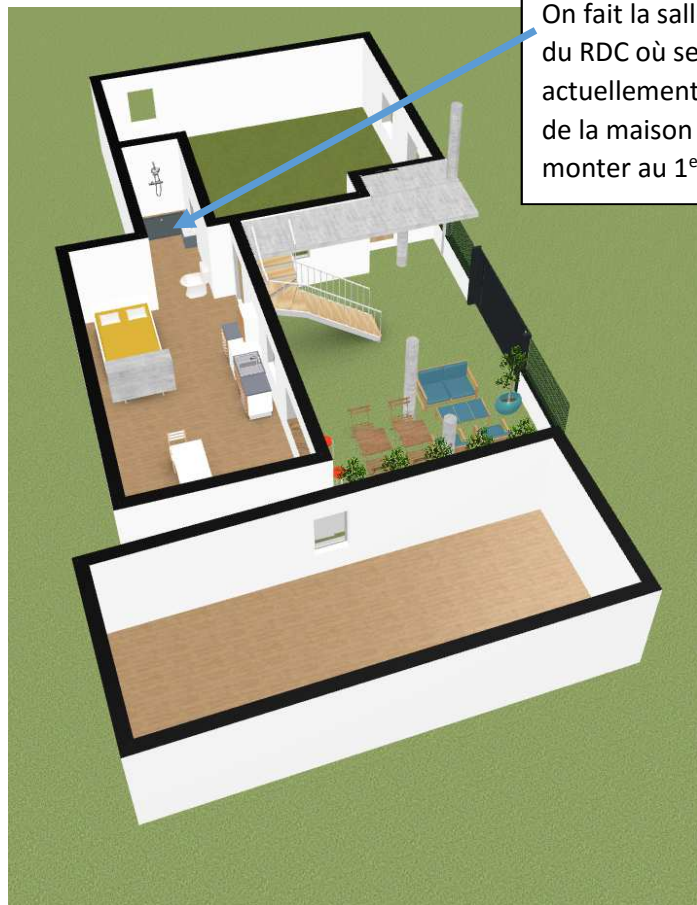

On fait la salle de bains du RDC où se trouve actuellement l'escalier de la maison pour monter au 1^{er} étage.

1^{er} étage

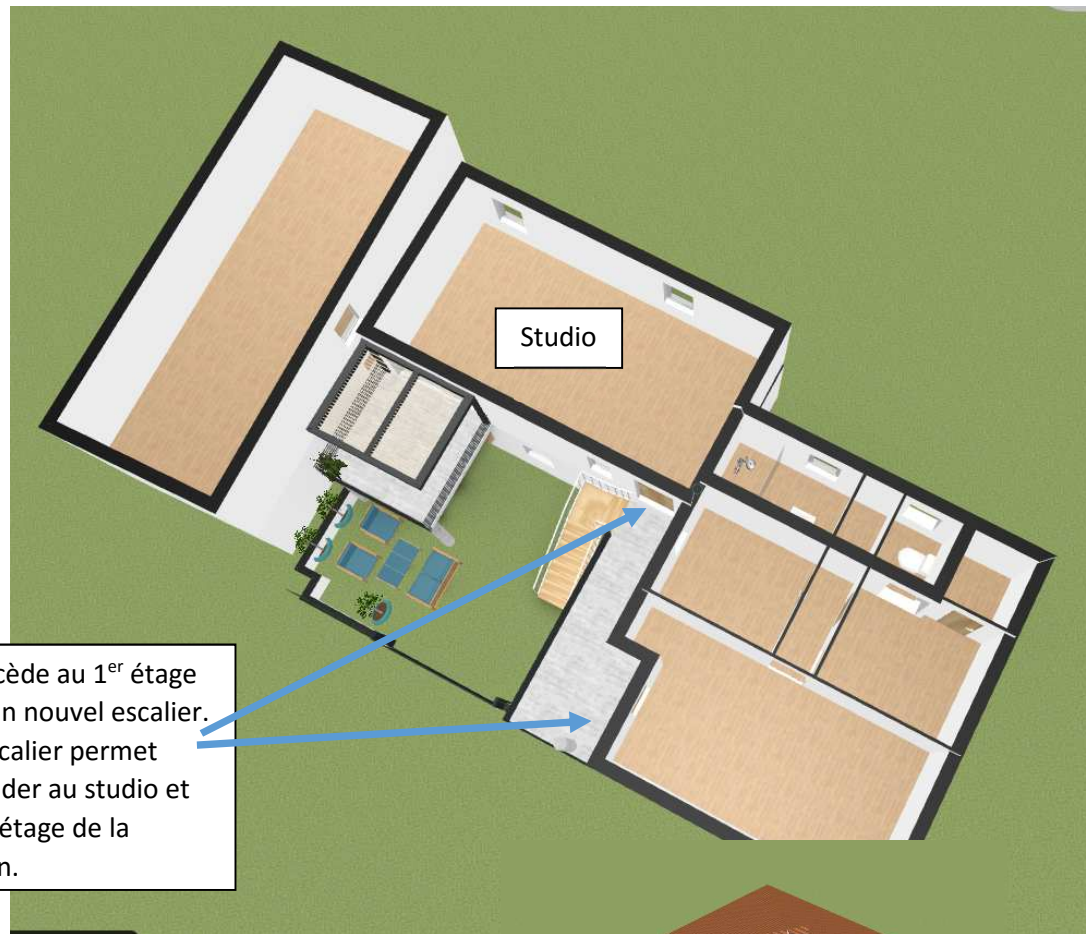

Studio

On accède au 1^{er} étage avec un nouvel escalier. Cet escalier permet d'accéder au studio et au 1^{er} étage de la maison.



Projet habitation Las Terrenas

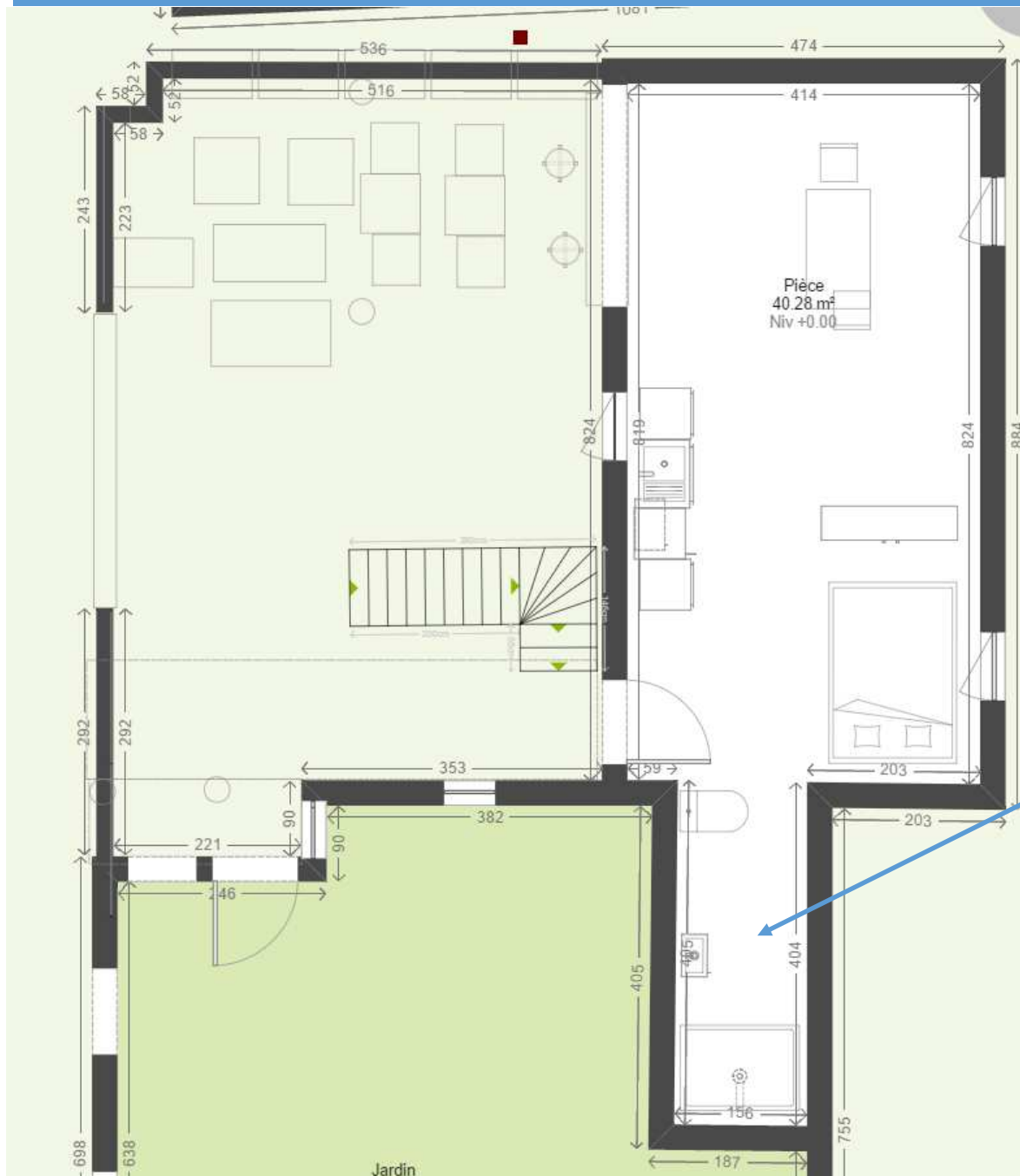

Plan 2D RDC. On aura donc un bâtiment d'environ 4,80 mètres sur 9 mètres. La salle de bains de cet appartement sera à la place de l'escalier actuel pour monter au 1^{er} étage.

Projet habitation Las Terrenas

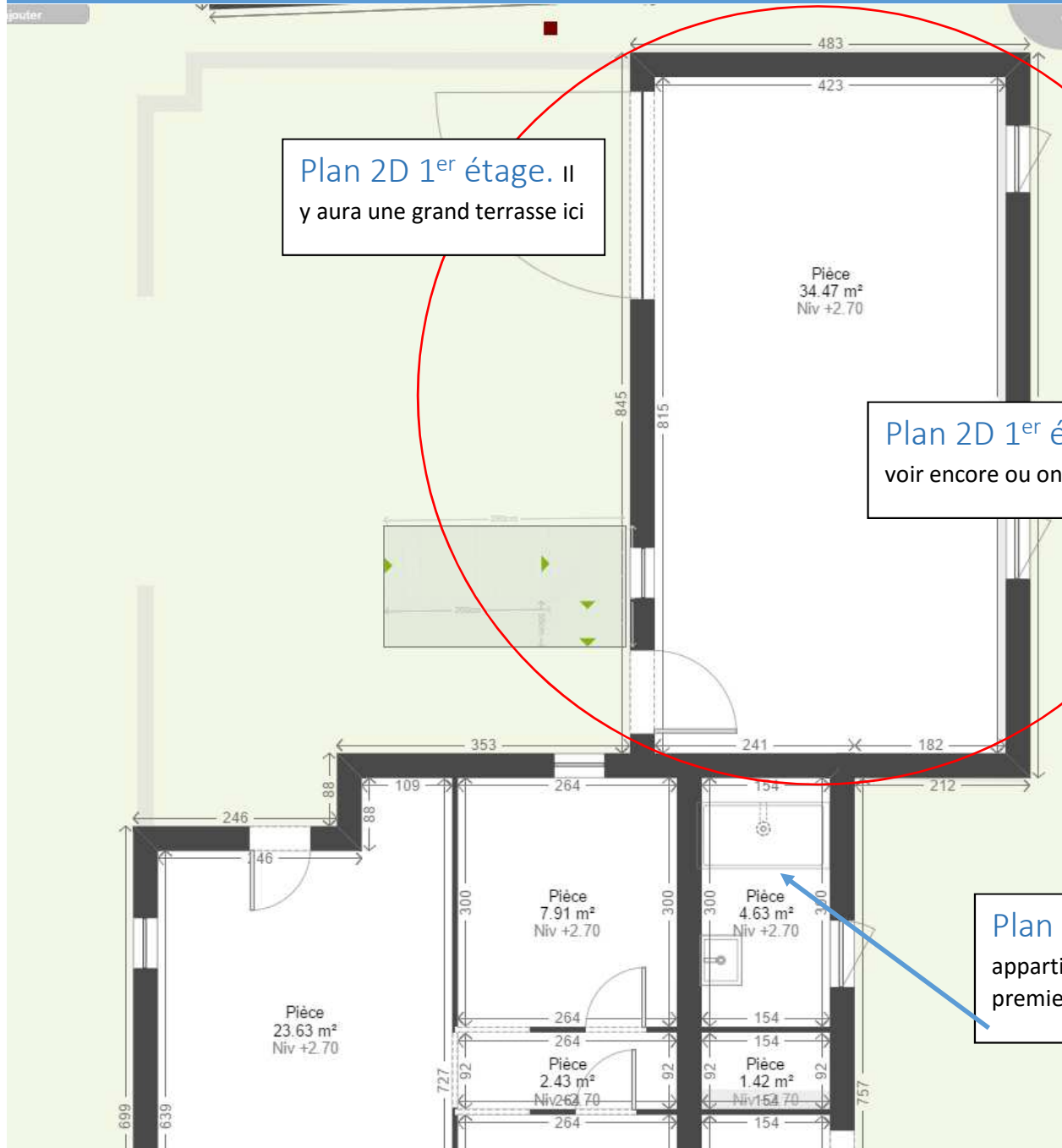

Plan 2D 1^{er} étage. Cette salle de bains appartiendra dans un deuxième temps à l'appartement du premier étage de la maison.